



FORUM FOR NATUR OG FRILUFTSLIV

Forum for natur og friluftsliv (FNF) er et samarbeidsforum mellom natur- og friluftslivsorganisasjoner på fylkesnivå. Formålet er å styrke organisasjonenes arbeid med å ivareta natur- og friluftslivsinteressene i aktuelle saker.

NORSK
FRILUFTSLIV



Norges Jeger-
og Fiskerforbund

 **Naturvernforbundet**

Den Norske Turistforening







Plan- og bygningsloven: Hvem har ansvaret for å styre samfunnsutviklinga og arealdisponeringene? Hvem bestemmer hvor og hvordan det skal bygges feriedestinasjoner og hytter?

Forretninga?

Markedet

Kapitalen

Utbyggingsinteressene

Forvaltninga?

Demokratiet

Politisk styring

Fungerende offentlig forvaltning

På landsbasis er nå 95 % av alle reguleringsplaninitiativer private. Desto viktigere er det at kommunene har tydelig og god overordnet planstyring.



FORUM FOR
NATUR OG FRILUFTSLIV

Viktig prinsipp:

Utbyggingsinitiativer som blir fremmet må løftes inn i et større samfunnsperspektiv der demokratiet, gjennom politisk styring, grundig vurderer om initiativet gir ønsket samfunnsutvikling





Foto: Halvor Torgersrud

Kommunedelplan Øyer sør er ikke revidert siden 2007

Kommunestyrets vedtak den 31.10.2024, sak 137/24 pkt. 55, der det står:

«For å sikre at utvikling ikke stopper opp, vedtar Kommuneplanutvalget at alle planinitiativ som fremmes innenfor planområde Øyer sør skal tas opp til behandling fortløpende inntil ny KDP er vedtatt».



ØYER
KOMMUNE

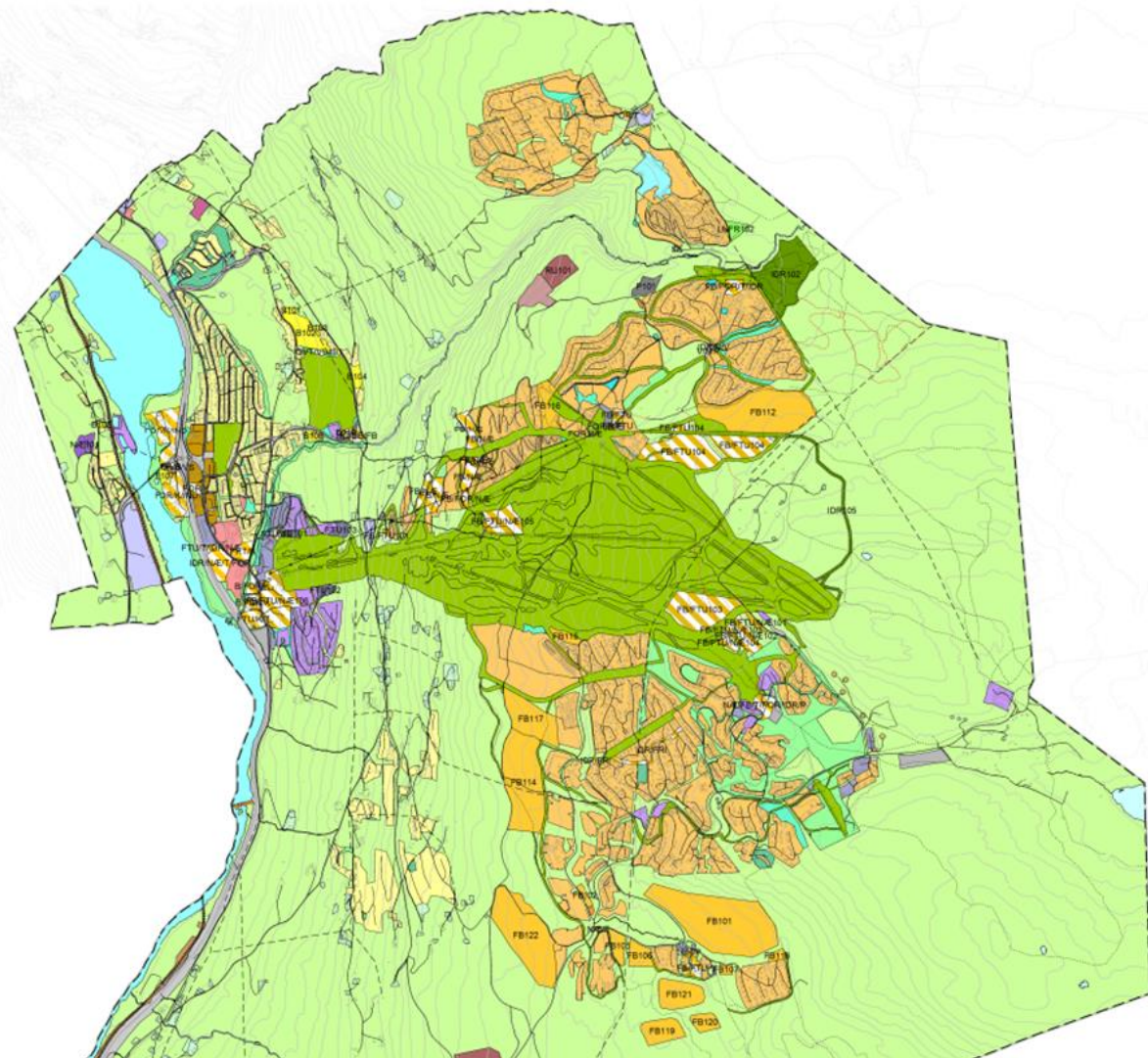



Norsk rødliste 2025 - Påvirkningsfaktorer på truede arter

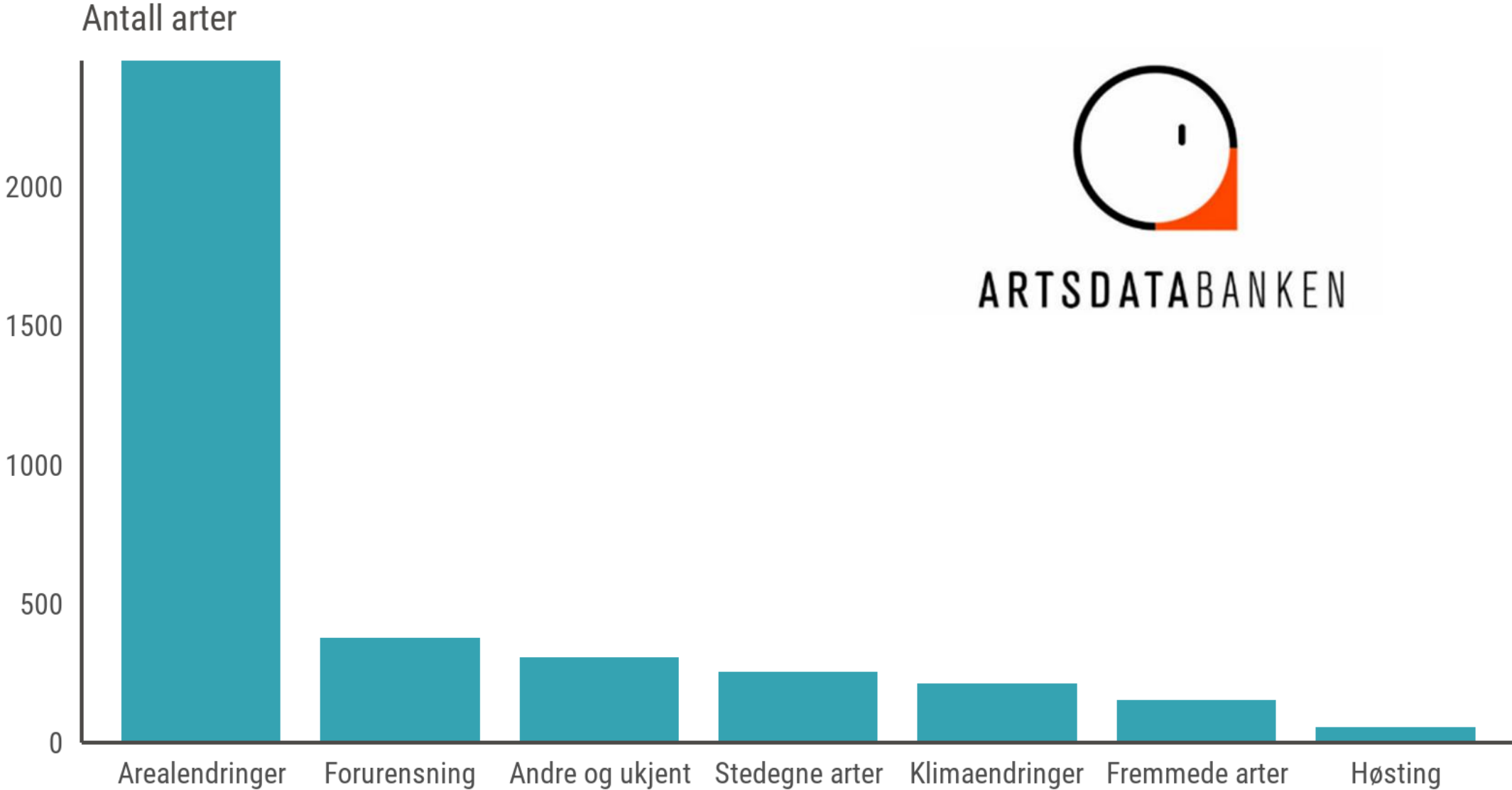



Riksrevisjonen

Riksrevisjonens undersøkelse av
bærekraftig arealplanlegging og
arealdisponering i Norge

Dokument nr. 3:11 (2006–2007)

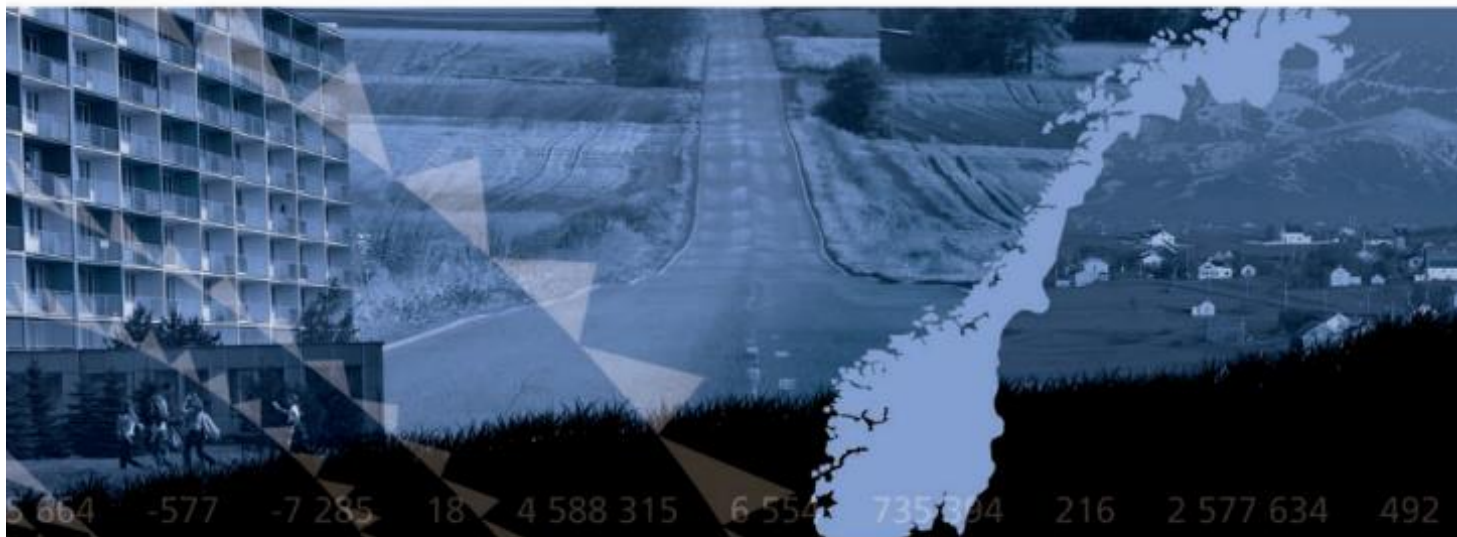



NRK

Norge i rødt, hvitt og

GRÅTT



For første gong finst ei samla oversikt over alle utbyggingsplanar i Noreg. Arealet svarer til dei 100 største innsjøane i landet.



✉ Håvard Nyhus
Journalist

Publisert i dag kl. 05:44

TURUFJELL: Ny oversikt viser summen av alle utbyggingsplanar. Hytter står for éin firedel av den planlagde nedbygginga.

FOTO: THERESE G. PISANI / NRK

+

-

Viktigere enn direkte fotavtrykk er samlet belastning og påvirkning over tid. Vei, vann, avløp, strøm, transport, bruk og mobilitet

0 50 100m

Stravadata fra Sjusjøen sommerstid viser noe av fritidsbruken

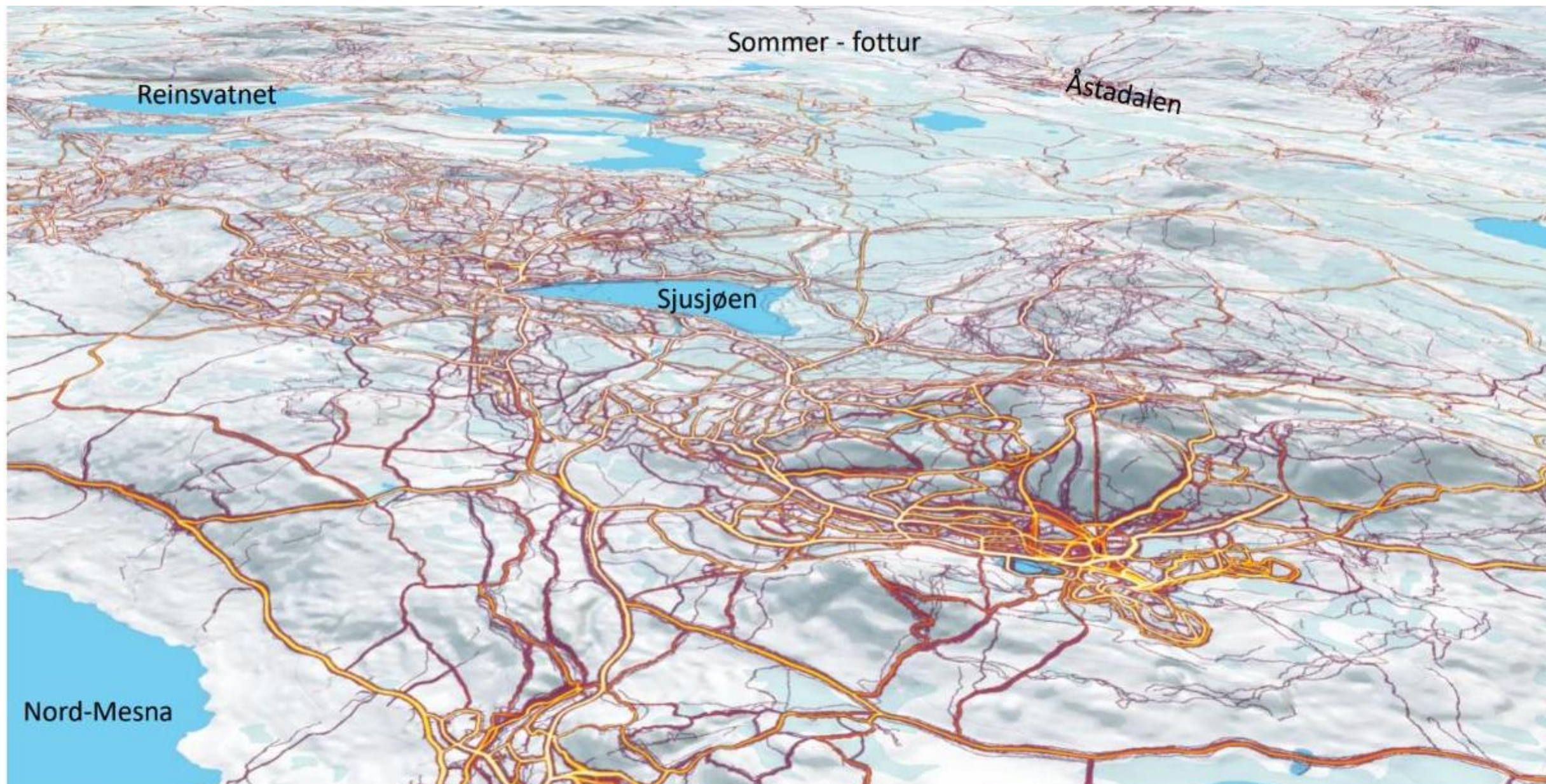

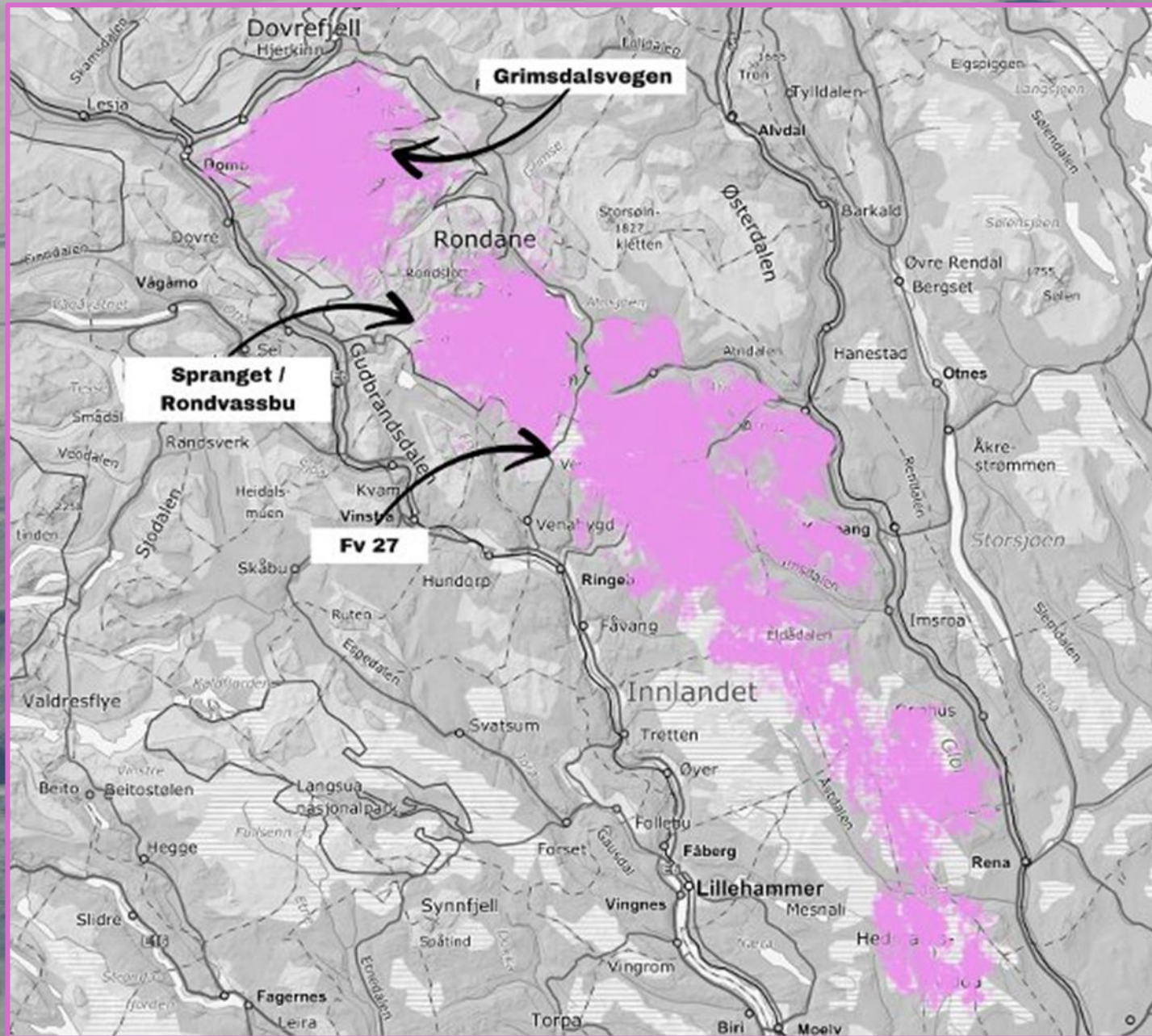

Oppkjørt skiløype

Tiltakspyramiden for naturmangfold

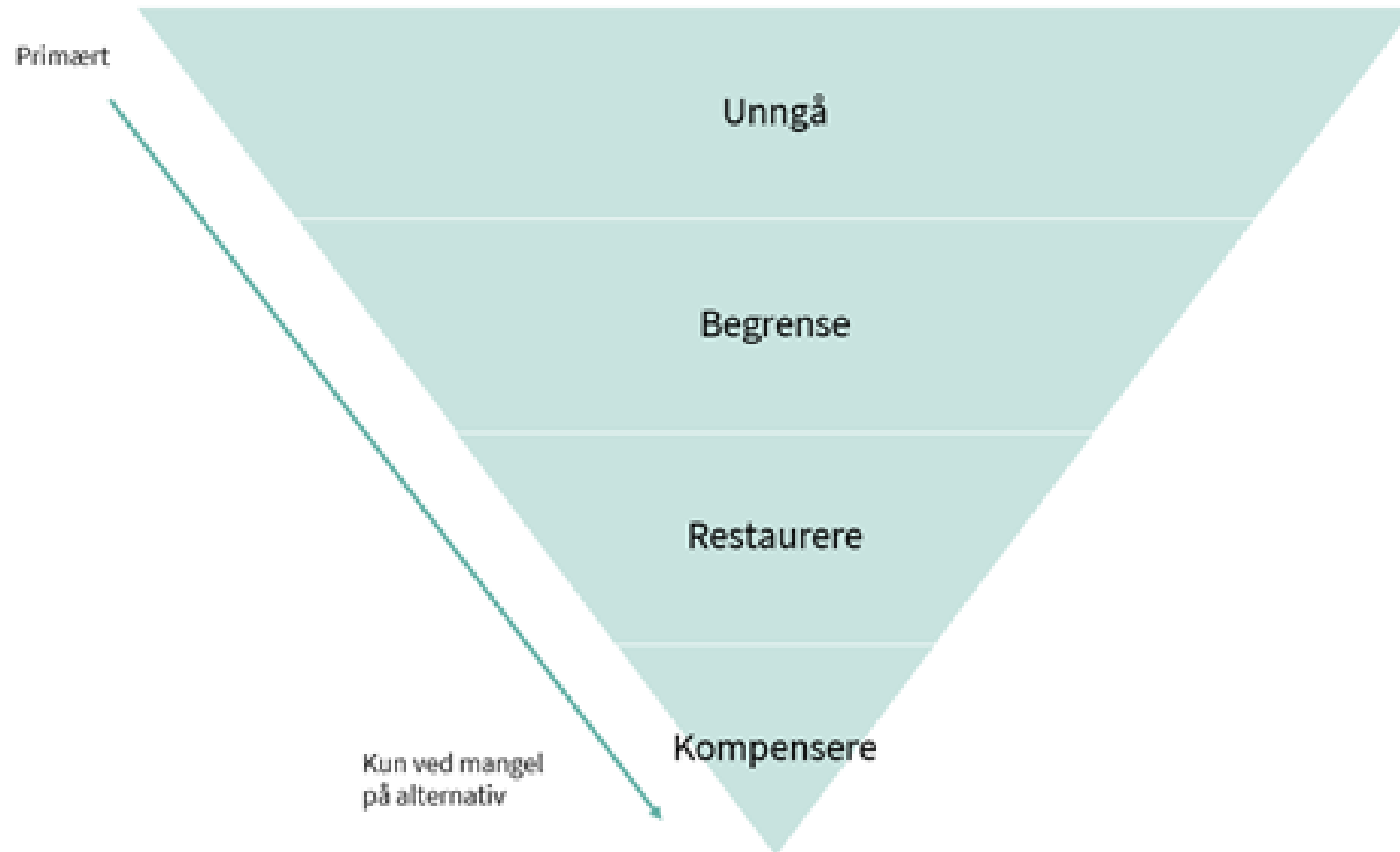

Skidager i Oslomarka

Antall dager med minst 25 cm på Bjørnholt

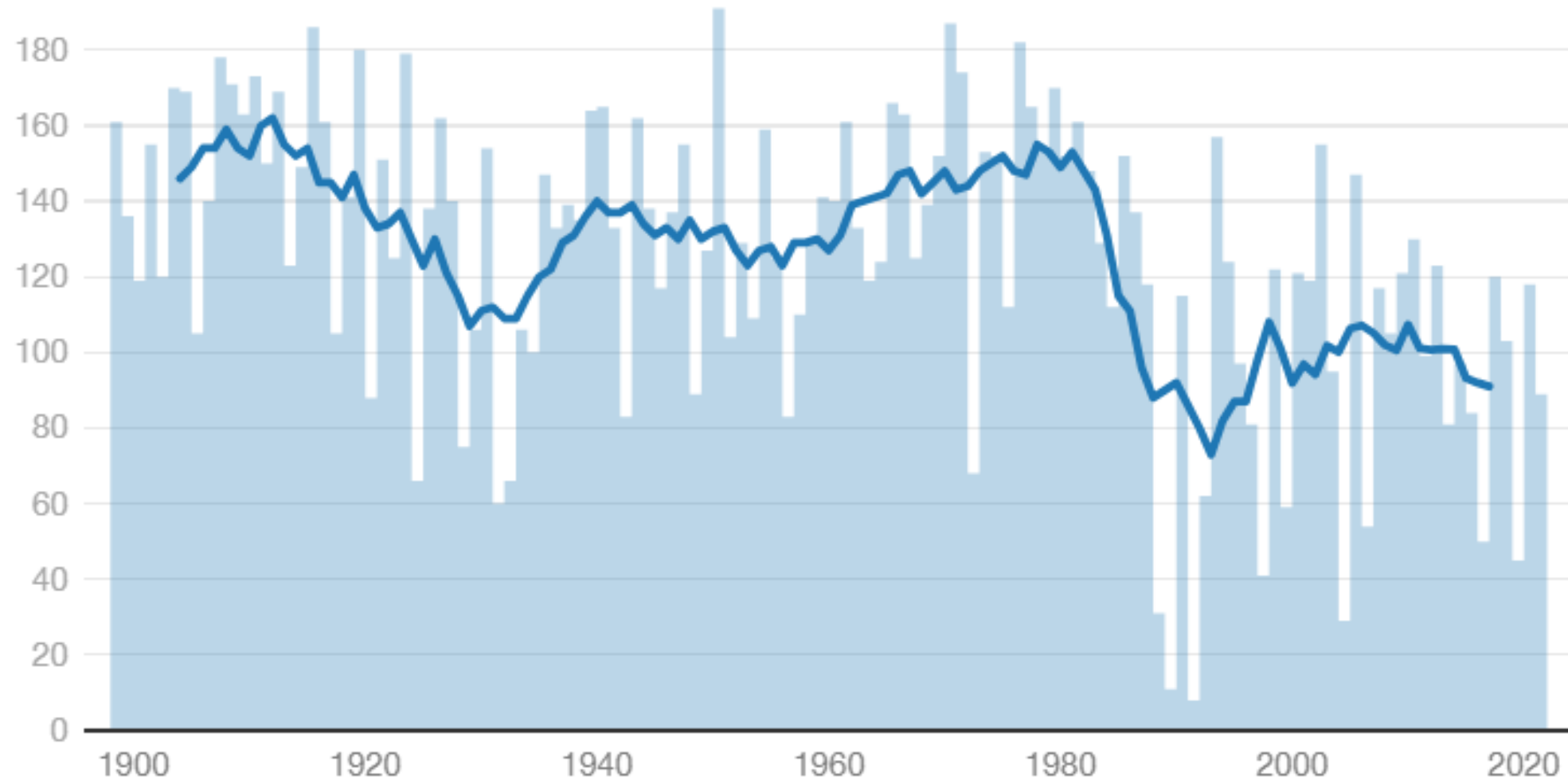

Kilde: Meteorologisk institutt



KL 14⁰⁰

Vi ber **Pihl AS** om at styret og mest
 om å bygge ut det flate for Heståsmyra.
 benyttede nærområdet

ingen skam å snu!

Det vis av tur, ski og hyttevenner

Hilsen
 ønsker den flotte naturen på Sjusjøen

LYTT TIL ERFAARNE
 HYTTEFOLK!
 INGEN SKAM Å SNU!

ARC'TIC

NYHET

TIPS OSS!
977 21000
tips@gd.no

Tips 60 om anslag og saker som du mener vi bør dekke om. Send oss også gjerne bilder fra skolehelvåker. Alle tips som belyser honnorsmal, fæl-lodd eller ogvelder som blir benyttet, honnors eller avtale. Månedens beste tips honnors med 2000.

Reportert
dagens hovedsak:



Kristin Veskjø
kristin.veskjo@gd.no
Mobil: 481 22 942

Meningsmåling i GD:

Folket vil ha hytte-brems

55 prosent av de spurte i en meningsmåling for GD, mener at hyttebyggingen i regionen må bremses.

VÅMTRÅ: Ordførere i flere av hyttekommunene i distriktet står illevert fast at det blir mer hyttebygging. Tusenvis av tomter ligger klare.

Hvor mye vi skal tillate av hyttebygging framover, er et stort tema, sier Gaustdal-ordfører, Anette Musdalalen (Sp).

Røyne-politiker og leder i Utmarkskommunenes Sammenlutning (USS), Hanne Alstrup Velure, fortår at folk er skop-tiske, men for henne har hyttebyggingen økt bevilgningen.

Mest skeptis i sørdalen

55 prosent av de spurte i Sentio Research sin måling for GD, mener at hyttebyggingen må bremses. Folk i Lillehammer, Øyer og Gaustdal er mest skop-tiske. Her er det hele 89 prosent som vil sette på bremsene. I Midt- og Nord-Gudbrandsdalen er det 52 prosent.

576 personer er spurte.

Utviklet utvalg er de mest engasjerte og vil fortsette å sette på hyttebygging i vår region i felle framover eller at vi må brems byggingen i vår region?

33 prosent mener satningen bør fortsette, 12 prosent svarer over ikkes.

Hvor mange norske hytte ligger i totalen det. I Ringebu er det over 4.500 fritidsboliger, Øyer har 3.400, Gaustdal har 2.300 og Sør-Fron 1.900. Store hyttefelt står klare for utbygging. Ringebu har over 3.000 tomter i ved-tatte plasser. Øyer har 3.700.

- Et stort tema

- Vi er midt i en prosess som skal si noe om hvordan vi skal tenke framover, sier Gaustdal-ordfører Anette Musdalalen. Hun sier det kommer til å bli flere hytter, men at de må se på hvor omfattende dette skal bli.

- Vi ser at folk stiller spørsmål ved arealbruk og det må på-megste rundt hyttebygging. Vi tar det diskusjonen nå.

Totalt 2.000 av Gaustdal, 1.300 fritidsboliger ligger på Skot/Veslester. Planmøtet er på 1.700 tomter i området Skot/Veslester og rundt 440 i kommunens øiere.

oss varige arbeidsplasser. Hyttemarkedet er kjøpsevting for oss, sier Musdalalen.

Vi samarbeid
Ringebu-ordfører Asne Fossum (Ap) vil ha en videre utbygging i tråd med vedtatte plaser, men medgår at utbyggingen nok må begrenses i løse framover.

Ringebu er distriktets største hyttekommune. I Kvitfjell ligger det store planmøtet. 2.500 tomter ligger utbygging-klare på øst- og vesttenden i så-pinslaget. I tillegg har kom-munen nærmere 600 tomter i andre fjellområder.

- I Kvitfjell er det områder som har vært regulert i mange år. De vil bli utbygd. Men jeg tror det vil bli bremsert i andre områder. Vi skjønner at det må være en grense, men det er samtidig en mulighet for å få næring utvidning, sier Fossum.

- Vi bør se på framtidig planstatus sammen med andre kommuner. Det er en del kom-fruistige områder som har få liggende tomter. Dette må vi diskutere med nabokommunene, om hvilke og hvor mange nye are-ler som skal tas i bruk.

Vi brems

Ordfører Jon Ståver Midtmagli i Øyer viser til at han gikk til valg på å brems hyttebyggingen. Han sier det vil bli en utvikling, bygge mindre, søse mer på helårsarbeidsplasser og få til lokal verdiskaping.

Øyer kommune bygger nå nærmere 200 hytter i året. Det ligger mange tomter i gjeldende plaser, og Midtmagli peker på at dette allerede var vedtatt.

- Vi har tegnet en fellegrense, og vi skal ikke ha fritidsbegren-selse innefor denne. Fram-over vil det handle om fortet-ting av eksisterende områder. Nå skal vi få en ny plan for Stafel sløpet av året. Vi har fått nesten 50 innspill som skal ut-redes.

- Forstått for kommunen med hytte?

- Hyttebygging gir mange ar-beidsplasser, og farten i hytte-markedet er for tiden stor. Men tiden for å bygge tradisjonelle fritidsboliger med stor tomt, er ferdig. Det må tenkes leiligheter og hyttebyer, så vi får samlet folk på et mindre areal, sier Øy-er-ordføreren.

Vi bygge

- Ringviktningene av hytteby-ggingen er stor. Dette skaper arbeidsplasser. I tillegg blir til næringutvikling og kvaliteten ved hyttekommunene. Det er ikke hensyn å ta, og det er mange dilemmaer. Vi må også ha fokus på arbeidsplassene dette skaper, og ringviktningene som gir



HYTTE-ELDORADO: Utbygging av hytter angreper. Dette bildet er fra Gåll.

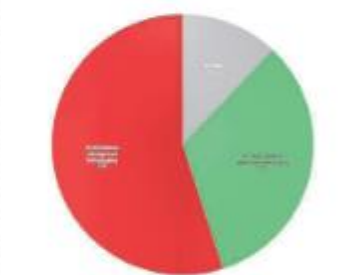

MENINGSMÅLING: 55 prosent av de spurte vil brems hyttebyggingen i distriktet, 33 prosent vil ikke det, mens tolv prosent svarer over ikkes.

1.400 fritidsboliger i Sør-Fron. Omkring 900 av disse ligger i Gåll-området. Omkring 650 tomter er ferdigregulert. Daglig kommer det ton nye søkader som å få bygge. Kommunen har fått over dobbelt så mange byggesaker på bordet i år. - Vi har fått innspill fra hytte-eiere og byggingsselskaper som ber om at vi tenker igras som hvordan utviklingen på Gåll skal være



USS-LEDER: Høyrepolitiker Hanne Alstrup Velure.
FOTO: SIV I. RASMUSSEN

framover. Det skal vi gjøre gjennom kommuneplanarbeidet vårt. Men vi legger opp til at det fortsatt skal være hyttebygging i Sør-Fron. Samtidig kommer en del utredninger for kommunene, spesielt innen vann og areal.

ting og konsentrert utbygging. Det er viktig framfor å ta hull på stadig nye områder, sier Musdalalen. Hun viser til at det er mange slike innnesener i fjellområdene og det kan bli beryt-konflikter mellom brukerne-tennere og at det blir viktig å skjerne områder som er gode for betreibak framtid.

-Derfor vil bør her

Hanne Alstrup Velure i Ut-markskommunenes Sammen-lutning (USS) sier hun skjønner at det regner på utbygging i enkelte kommuner.

- Det viktigste er at ikke tette-caserverstatter gjøres i de enkelte kommunene, så det ikke blir stadig overstyrt. USS tar ikke stilling til nye eller mindre utbygging. Dette må avgjøres lokalt. Noen kommuner ønsker mer utbygging, andre ikke.

Hun peker på at det er kry-sende innnesener: naturvern, betreibetrenner og verdiskap-ning. Og sysselsettingen som hyttebyggingen gir.

Velure mener det hadde vært lite ressurser og sett hvordan land-det hadde sett ut uten hytteby-ggingen, uten flyt av folk til distriktet fra byene.

- For meg er denne samband-ingen en vitenskapsspeying. Det skaper liv og er en mulighet til en voksende finansiering mellom byer og distrikt.

FÅVANG SAG
FELTET PÅ VÅMTRÅ
De siste årene har Fåvang Sag gjennomgått flere store endringer, og framtid i det som er av Norge mest moderne sagbruk. Eventuelle spørsmål er ny teknologi, samt utvikling av utrustning og utvidelse av produksjonen. Vi oppfordrer spesielt yngre mennesker til å søke. Oppfølging vil bli gitt med muligheter til å ta fagbrev. Kontakt oss på telefon eller mail. Børre Voldstad, tlf. på 45 550. Saknad med kvittfattet CV sendes til: rure@favgang.sag.no | Saknadsfrist: 25. mai 2021.



VILBYGGJE: Gaustdal-ordfører Anette Musdalalen.
ARKIVFOTO



VILBYGGJE: Ringebu-ordfører Asne Fossum.
ARKIVFOTO



VILBREMSJE: Øyer-ordfører Jon Ståver Midtmagli.
ARKIVFOTO



VILBYGGJE: Sør-Fron-ordfører Ole Tveit Midtmagli.
ARKIVFOTO

Fritidslandet Innlandet. I fravær av nasjonal og regional politikk:

Kommunene bærer et stort ansvar

- Kommuneplanens samfunnsdel med arealstrategi
 - Hvilke næringer skal kommunen satse på? Hvorfor fritidsboligbygging?
 - Hvilke føringer settes i arealstrategien?
- **Kommuneplanens arealdel**
 - Hvilke arealer skal avsettes til ønsket formål? Hvor kan det tillates fritidsbebyggelse?
- Områderegulering eller detaljregulering
 - På hvilken måte skal det bygges?



