

# BYKLE KOMMUNE

– *Bykle ser langt.....*

Ordfører Hans Blattmann  
Plansjef Signe Sollien Haugå



BEHOV FOR EIN  
HEILSKAPLEG STRATEGI ?

– ELLER SKAL EIN HALDE  
FRAM MED SAME  
UTBYGGINGSTEMPO?







Bykle kommune  
Bykle ser langt

# BYKLE - FRÅ FJELLBYGD TIL FJELLBY – FRAMSYNT KRAFTKOMMUNE



# DESTINASJONSUTVIKLING – FJELLBYEN HOVDEN



# UTFORDRINGAR I AREALFORVALTINGA

Arealrekneskap Bykle:

64 % varig verna

94,3 % varig verna  
/leveområde for villrein

0,5 % bebygd areal  
(vegar og anlegg/bygg)

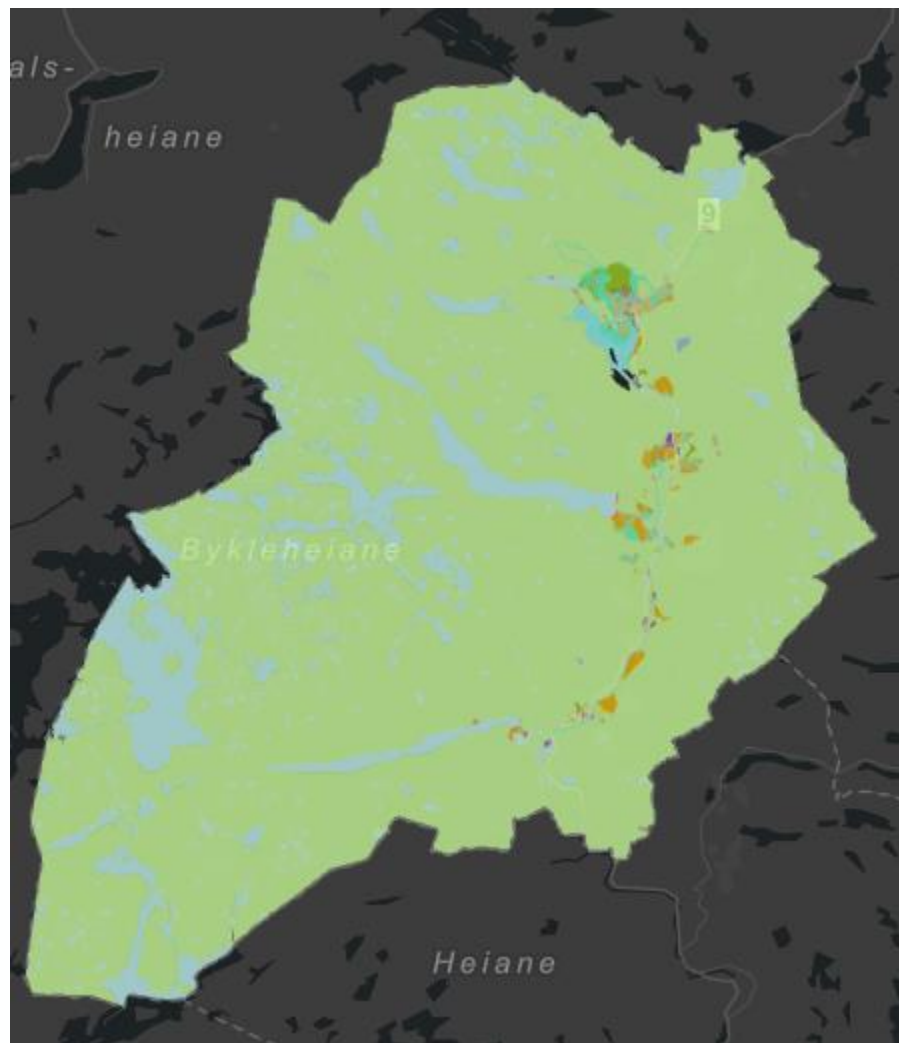



## FAKTA

1 461 km<sup>2</sup> samla aral  
2 830 fritidsbustader  
1 420 varme senger  
170 km preparerte skiløyper  
70 km VA-houvdnett

1030 Byklaras  
20000 Hytte-Byklaras



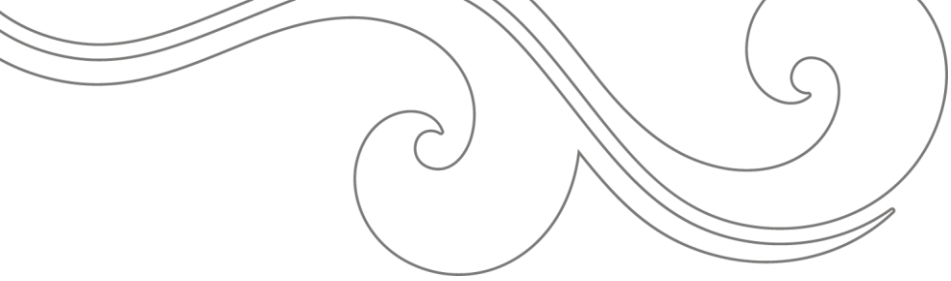

Bykle kommune  
Bykle ser langt







- Dei 4 satsingsområda:
- Kvalitet i kommunale tenester tilpassa framtida
- Stadutvikling Bykle
- Destinasjons- og sentrumsutvikling Hovden
- Eit meir variert næringsliv

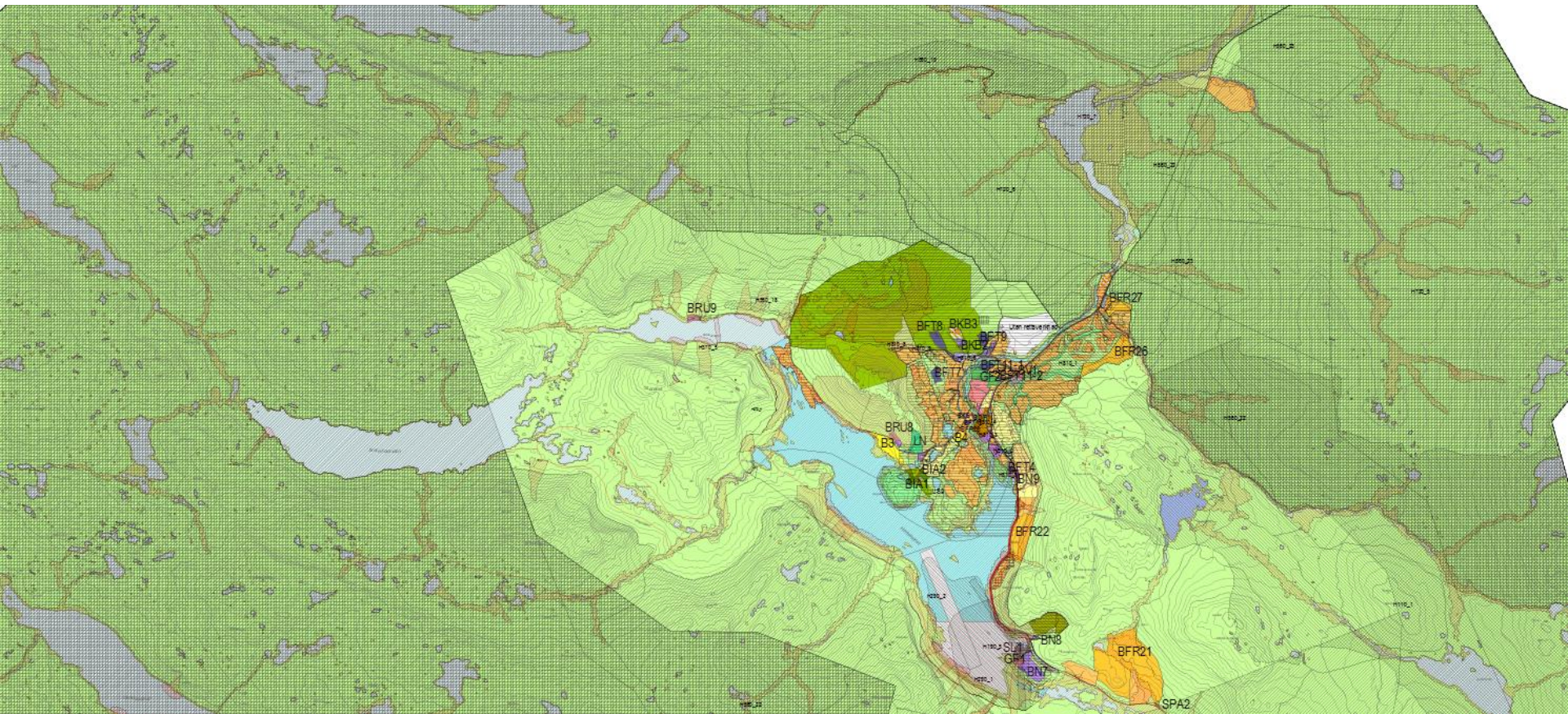

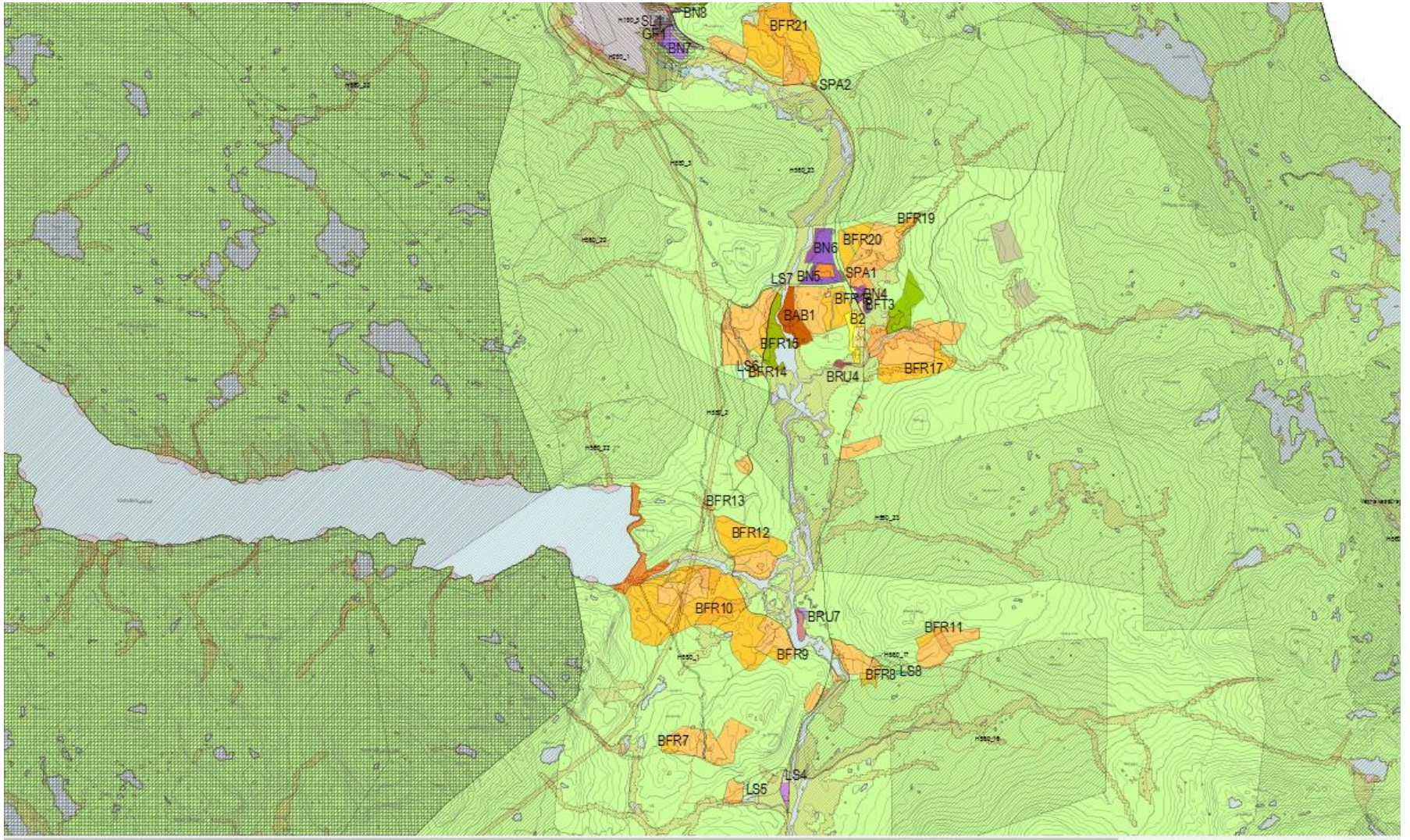



Bykle kommune  
Bykle ser langt



## TOMTERESERVE

- Hovden 702
- Midtregionen 567
  
- Område avsett til utbygging  
KPA under regulering /  
uregulert : ca 850 einingar





# PLANVASK & «NY KUNNSKAP» TILTAKSPLAN VILLREIN

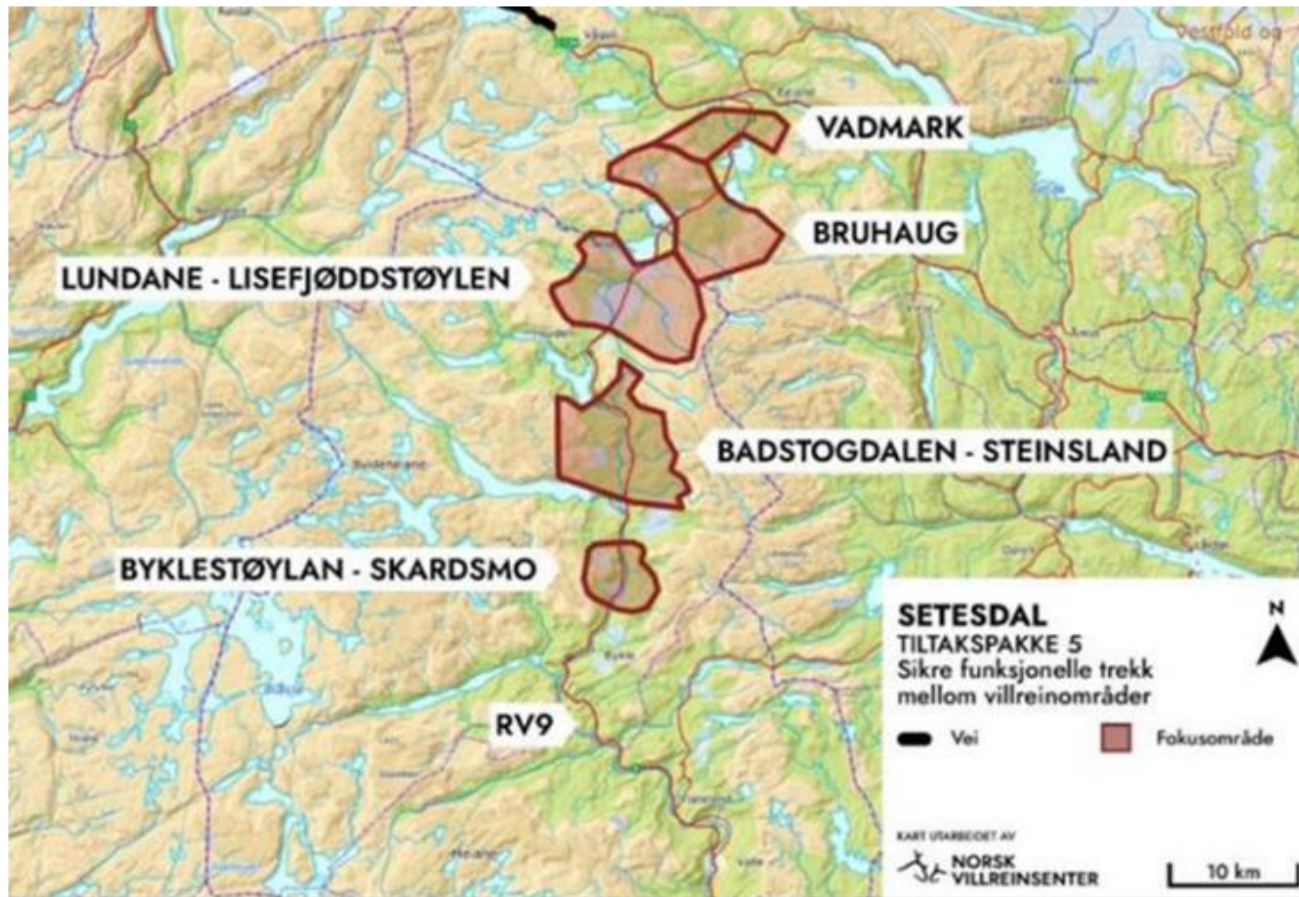



Bykle kommune  
Bykle ser langt

# BEREKRAFTIG REISEMÅL - BESØKSFORVALTING



**BÆREKRAFTIG  
REISEMÅL**  
LOKALT ENGASJEMENT  
I ET LANGT PERSPEKTIV





# Premisser for løypeplanlegging



Føre – var- prinsipp

Fagleg tilnærming – sårbarheit tider og område

Kjent kunnskap og ny teknologi

Person-teljning kombinert med merka dyr –  
faktabasert – besøksforvaltning

Adaptiv løypeforvaltning



## RINGVERKNADSANALYSE

Omsetting byggjefasa; **164 millionar** (2022).  
(Tilsv. ca 30 hytter )

Aktivitet, drifts- og vedlikehaldsfase /sal av varer og tenester ; **308 millionar** kroner (2022)

Næringslivet er avhengige av hytteturismen

Stor økonomisk gevinst v.s.

- Sosiale spenningar og endra lokal identitet
- Miljømessig belastningar

Ei ekstra hytte gir meirkostnad på 1 670 kroner per år. Genererer samstundes samla 13,5 mill. i konsesjonskraft til kommunen.

Kommunale kostnadar vil auke framover som følgje av aldrende hyttebefolkning.

Dei kommunaløkonomiske kostnadene er marginale sammenligna med verdiskapinga frå hyttebygginga.



# SOSIAL – MILJØMESSIG – ØKONOMISK BEREKRAFT

Mange fastbuande er urolige for konsekvensane av hyttebygginga for lokalsamfunnet og miljøet

Avvegingane mellom økonomisk, miljømessig og sosial bærekraft er politikk!

Finne ein balanse mellom ...

- å leggje til rette for besøke
- å beskytte mot negative effektar av turisme og friluftsliv





## VEGEN VIDARE – HEITER DEN OMSTILLING?

- *«Uten aktiv omstilling vil slike fjellkommuner stagnere og etter hvert få nye store økonomiske og sosiale utfordringer. Den byrden kan ikke legges på små fjellkommuner alene.*
- *Det er viktig at staten sørger for å ivareta både lokale og nasjonale bærekraftsutfordringer.*
- *Det er grunnlag for å utfordre staten til å kombinere økende restriksjonsnivå med virkemidler som er effektfulle der målkonfliktene er høye, særlig når strenge restriksjoner ikke er forenlig med bærekraftige bygdesamfunn og småkommuner som har naturen som sin viktigste ressurs.»*



# OMSTILLING - UTANFRÅ & INNANFRÅ

Nasjonale føringar og forventingar

– Naturavtala – Nasjonale planretningsliner.

Målkonfliktar mellom distrikts- og miljøpolitikk

– Samfunnsutvikling- og arealplanlegging

Lokalpolitisk vilje

Planhorisont – generasjonsperspektiv

Kunnskap - faktabasert forvaltning

Kommunane si rolle, kompetanse og evne til lokal arealforvaltning





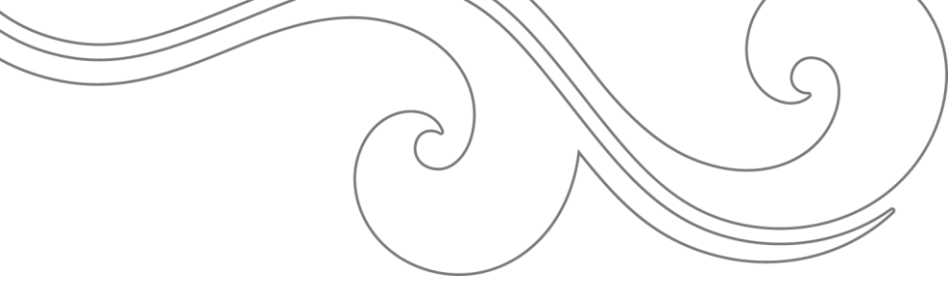

Bykle kommune  
Bykle ser langt





## HOVUDUTFORDRING FRAMOVER:

- «Byrdebering» – storsamfunnet og naturavtalen v.s. levande distrikt.
  - Trongen for vekst og utvikling/handlingsrom lokalt.
  - Omstilling med statleg drahjelp?
- Hytter som beredskap i ei uroleg verd og tid.
- Omstilling av lokalt arbeidsliv – nye næringar og verdiskaping





BYKLE  
KOMMUNE